

Starte jetzt – dein Führerausweis wartet!

1. Nothelferausweis



Besuche unseren Nothelferkurs. Er dauert insgesamt 10 Stunden, und du erhältst direkt im Anschluss deinen Nothelferausweis, der sechs Jahre gültig ist.

2. Gesuch einreichen

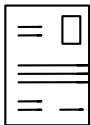

Fülle das Gesuch vollständig und wahrheitsgemäss aus und unterschreibe es. Lass anschliessend einen Sehtest bei einem Optiker oder Augenarzt durchführen. Lege ein aktuelles Passfoto bei und reiche alle Unterlagen zusammen mit deinem Nothelferausweis bei deiner Wohngemeinde ein.

3. Theorieprüfung

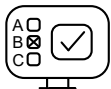

An der Theorieprüfung erwarten dich 50 Fragen mit insgesamt 150 erreichbaren Punkten. Zum Bestehen benötigst du mindestens 135 Punkte. Für die Bearbeitung stehen dir 45 Minuten zur Verfügung.

4. VKU (Verkehrskundeunterricht)

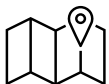

Sobald du deinen Lernfahrausweis erhalten hast, kannst du dich direkt über Bebbi-Fahrschuel.ch für den VKU anmelden. Der Kurs dauert insgesamt 8 Stunden.

5. Fahrausbildung



Auto: Jetzt beginnt deine praktische Fahrausbildung. Dein Lernfahrausweis ist zwei Jahre gültig. Melde dich direkt bei einer Fahrlehrerin oder einem Fahrlehrer der Bebbi-Fahrschuel.ch – wir bringen dir das Autofahren gerne in entspannter Atmosphäre bei.

Wichtig: Bist du zwischen 17 und 19 Jahre alt? Dann gilt für dich eine einjährige Lernphase. Das bedeutet: Du kannst die praktische Führerprüfung frühestens ein Jahr nach Ausstellung deines Lernfahrausweises absolvieren.



Motorrad: Dein Lernfahrausweis ist zunächst vier Monate gültig. In dieser Zeit musst du die obligatorische Grundschulung (12 Stunden) absolvieren. Sobald du diese abgeschlossen hast, verlängert sich dein Lernfahrausweis automatisch um weitere zwölf Monate.

6. Führerprüfung

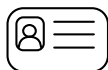

Auto: Nach Abschluss deiner Fahrausbildung meldet dich deine Fahrlehrerin oder dein Fahrlehrer zur Führerprüfung an. Am Prüfungstag holen wir dich ab, damit du dich in Ruhe einfahren kannst, bevor du deine rund 50-minütige Prüfung absolvierst. Direkt im Anschluss erfährst du, ob du bestanden hast. Danach bringen wir dich zurück zur Fahrschule oder nach Hause.

7. WAB (2-Phasen-Ausbildung)



Auto & Motorrad Kat A: Als Neulernen oder Neulernen bist du während drei Jahren auf Probe. Innerhalb eines Jahres nach bestandener Führerprüfung musst du den WAB-Kurs besuchen. Dieser dauert einen Tag und enthält keine Prüfung (gilt nicht für Kat. A1).

Nach Ablauf der dreijährigen Probezeit erhältst du deinen definitiven Führerausweis automatisch.

Anhänger Kat. BE

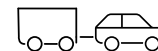

Fülle das Gesuch für den Lernfahrausweis der Kat. BE aus und gib es bei deiner Wohngemeinde ab. Falls du bereits einen Führerausweis besitzt, musst du weder einen Sehtest absolvieren noch einen Nothelferausweis beilegen. Anschliessend erhältst du deinen Lernfahrausweis der Kat. BE, welcher zwei Jahre gültig ist.

Hast du Fragen zur Anhänger Ausbildung oder möchtest du Fahrstunden buchen? Wir unterstützen dich gerne.

Melde dich direkt bei
Peter Giger
Tel. +41 77 232 77 77



Bebbi-Fahrschuel.ch

Angebot

- Nothelferkurse
- VKU (Verkehrskundeunterricht)
- Fahrunterricht Auto (Kat. B)
- Fahrunterricht Anhänger (Kat. BE)
- Senioredrive Coach
- Theorie Coach

Senioredrive Coach

SENIOR DRIVE



Immer mehr Menschen altern gesund, bleiben lange selbstständig und mobil. Wenn jedoch irgendwann die Kräfte nachlassen oder gesundheitliche Einschränkungen auftreten, stellt sich häufig die Frage, ob das sichere Autofahren weiterhin gewährleistet ist. In solchen Situationen ist es sinnvoll, dass verantwortungsbewusste Seniorinnen und Senioren ihre Fahrkompetenz im Rahmen einer Überprüfungsfahrt beurteilen lassen.

Melden Sie sich direkt bei
Anja Senften
Tel. +41 77 490 28 58



Folge uns auf Social Media – wir freuen uns auf dich.



Facebook



Instagram



TikTok

Kontakt



Bebbi-Fahrschuel.ch
Stöckackerstrasse 30
4142 Münchenstein



Anja Senften
+41 77 490 28 58
anja@bebbi-fahrschuel.ch



Peter Giger
+41 77 232 77 77
peter@bebbi-fahrschuel.ch

Clever Geld sparen mit den Bebbi-Boxen

Bebbi-Box

Nothelferkurs (inkl. Ausweis)
Theorie Coach
(Lerncoaching für die Theorieprüfung)
VKU (Verkehrskundeunterricht)

Bebbi-Box 5er

5 x 75 Min. Fahrlektionen

Bebbi-Box 10er

10 x 75 Min. Fahrlektionen



Mehr Infos zu den Bebbi-Boxen
auf Bebbi-Fahrschuel.ch

Starte jetzt – dein Führerausweis wartet!

Wir machen dich fit für die Strasse

Start

- ☐ 1. Nothelferausweis
- ☐ 2. Gesuch einreichen
- ☐ 3. Theorieprüfung
- ☐ 4. VKU (Verkehrskundeunterricht)
- ☐ 5. Fahrausbildung
- ☐ 6. Führerprüfung
- ☐ 7. WAB (2-Phasen-Ausbildung)

Ziel



Bebbi-Fahrschuel.ch